

38 WONINGEN te OLDENZAAL

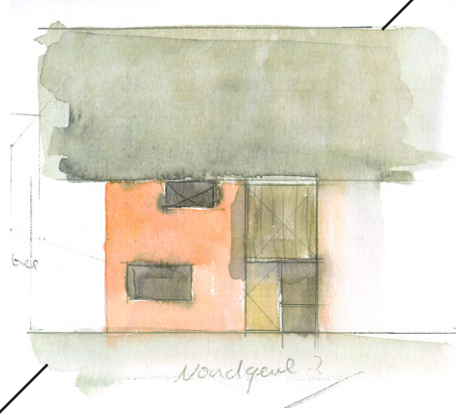

begane grond

eerste verdieping

zolder

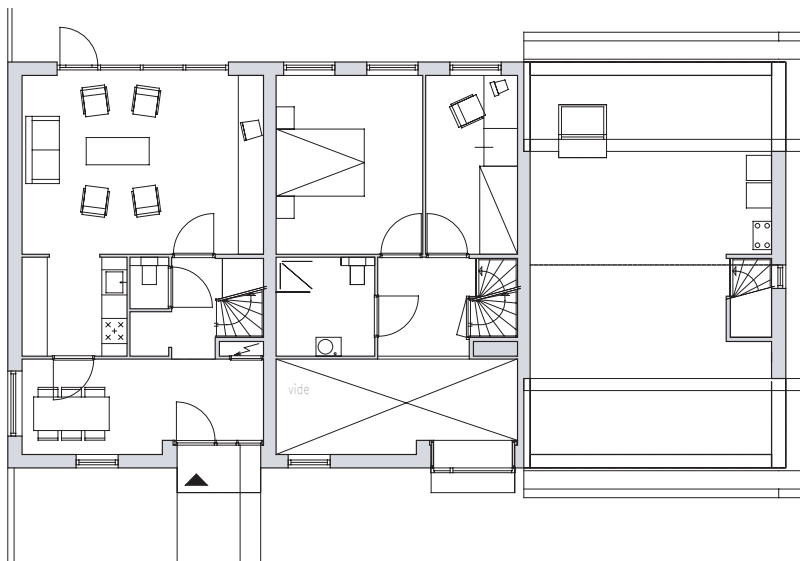

38 woningen

Het project bestaat uit 38 zeer royale eengezinswoningen, goed voor vele m³ woonplezier. De extra ruimte die aan de woningen is meegegeven vind je, behalve in afmetingen van de kamers, terug in een vide (heel bijzonder voor woningen in deze prijsklasse) en in een grote zolder. Hoewel de woningen standaard van twee slaapkamers worden voorzien is er ruimte voor zelfs vier slaapkamers. De keuken ligt in het midden van de woning zodat aan de voorgevel nog een ruimte beschikbaar is voor de eethoek of voor een werkhoeek. Deze laatste kan ook op de verdieping aan de vide een plek krijgen, vanwaar toch contact met de begane grond mogelijk is. De vide kan op verschillende manieren ingevuld worden. Zo kunnen bewoners zelf hun eigen unieke stempel drukken op het woningontwerp.





projectgegevens
nieuwbouw 38 geschakelde woningen

team : E. de Leeuw, R. Hendriks,
G. Kollmer, J.H. Ottes
opdrachtgever : De Graven Es
jaar : 2000
BVO : 150 m²
bouwkosten : € 2.950.000